



14.06.26 11-17 UHR
21.06.26 11-17 UHR
28.06.26 11-17 UHR
05.07.26 11-17 UHR

TAGE DER OFFENEN GARTENTÜR 2026

Naturgarten

Beerenobst, Wildobst, Ziersträucher, Kräuterschnecke/-beet, Rosen.

Ist im Laufe von vielen Jahren durch immer neue Elemente entstanden / gewachsen. Viele alte Pflanzen / Bäume.



Alter des Gartens:
60 Jahre

Größe des Gartens:
600 m²

Wegbeschreibung:

Mit NAVI gut zu finden.

Parkplätze:
Hunde erlaubt:
Barrierefrei:

MARTIN KRAUT

Bachstr. 88
75210 Keltern-Dietlingen
Landkreis Enzkreis/
Pforzheim

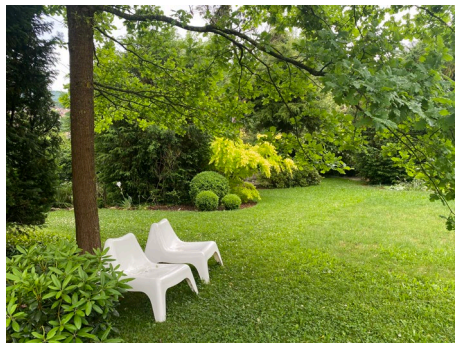
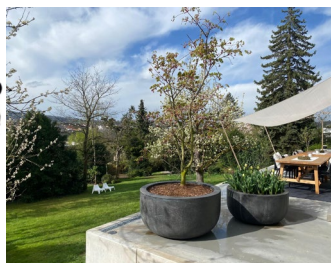

14.06.26 11-17 UHR
21.06.26 11-17 UHR
TAGE DER OFFENEN
GARTENTÜR 2026

Ziergarten

Ziersträucher, Gemüsebeete/ Hochbeete, Kräuterschnecke/-beet, Staudenbeete, Rosen.

Unser parkähnliches Gartengrundstück im Herzen von Mühlacker eröffnet Ausblicke auf die Sehenswürdigkeiten der Stadt. Der alte Baumbestand rahmt den Garten und lädt dazu ein auf schattigen Plätzen zu verweilen. Vielfältige Pflanzungen untergliedern den Garten heute in unterschiedlichste Gartenbereiche: Rabatten mit weißblühenden Pflanzen, Rhododendren, verschiedene Terrassen und Sitzplätze, einen Kräuter und Duftgarten sowie Gemüse-Hochbeete.

Es werden Kaffee und Kuchen, sowie Kaltgetränke angeboten. In 50m Entfernung stehen am Uhlandbau (Uhlandstr. 7) öffentliche Parkplätze zur Verfügung.

Der Garten ist größtenteils barrierefrei, hat aber ein Gefälle.



Alter des Gartens:
Erstanlage seit 1930

Größe des Gartens:
1000 m²

Wegbeschreibung:

Der Garten liegt direkt an der Uhlandstraße - bitte die Einbahnstraßen- Regelung beachten.

Bewirtung:

Parkplätze:

Barrierefrei:

WC:

MARLIS
MAISEL / KRÜGER

Uhlandstraße 26
75417 Mühlacker
Landkreis Enzkreis
Pforzheim



14.06.26 11-17 UHR
28.06.26 11-17 UHR
TAGE DER OFFENEN
GARTENTÜR 2026

Vorgarten

Staudenbeete, Rosen, Laube/ Pavillon/ Sitzecke.



Alter des Gartens:
30 Jahre

Größe des Gartens:
1000 m²

Hunde erlaubt:

Barrierefrei:

MONIKA HUBER

Raithstraße 52
75417 Mühlacker
Landkreis Enzkreis/
Pforzheim



14.06.26 11-17 UHR
05.07.26 11-17 UHR
TAGE DER OFFENEN
GARTENTÜR 2026

Naturgarten

Obstbäume, Beerenobst, Gemüsebeete/ Hochbeete, Rosen, Naturgartenelemente.

Querbeet Naturgarten - seit 3 Generationen im Familienbesitz.
Wohlfühlort.



Alter des Gartens:
50 Jahre

Parkplätze:
Hunde erlaubt:
WC:

Festes Schuhwerk von
Vorteil, da alte
Treppen und
ungerade
Rasenflächen
vorhanden sind.

HEIKE KUPPINGER

Kreuzsteinallee 29
75177 Pforzheim Nordstadt
Landkreis
Enzkreis/Pforzheim



14.06.26 11-17 UHR TAGE DER OFFENEN GARTENTÜR 2026

Wohlfühl - und Entspannungsgarten

Beerenobst, Staudenbeete, Rosen, Nisthilfen/ Insektenhotel, Laube/ Pavillon/ Sitzecke.

In meinem Garten findet man Ruhe und Entspannung. Kleine Sitzplätze und Gartenhäuschen laden zu einer kurzen Rast ein. Viele Zierelemente wie alte Fenster, Töpfe, Laternen und Backbleche, zumeist in Weißtönen, erfreuen das Auge. Rosen, Stauden und Wildblumen blühen von Frühling bis Herbst und geben dem Garten immer wieder neuen Ausdruck. Man soll dort einfach eine gute Zeit verbringen.



**Alter des Gartens:
6 Jahre**

**Größe des Gartens:
80 m²**

Wegbeschreibung:

Das Haus steht an der Durchgangsstraße. Der Garten liegt dahinter.

**Die Parkplatzsituation
an der Neuenburger
Straße ist schwierig.
Eventuell muß man
etwas weiter entfernt
parken.**

BIRGIT DHARSONO

Neuenburger Str.18
75210 Keltern
Landkreis Enzkreis/
Pforzheim

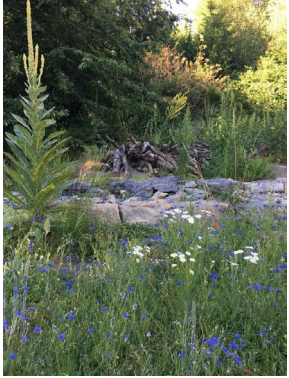

14.06.26 11-17 UHR TAGE DER OFFENEN GARTENTÜR 2026

Naturgarten

Teich oder Bachlauf, Naturgartenelemente, Nisthilfen/
Insektenhotel, Wildblumenwiese.

Das Grünland wurde aus einem biologisch wenig nützlichen Brachland durch starke Abmagerung des Bodens für Wildpflanzen, anlegen eines Feuchtbiotops für Amphibien, Trockenmauern und Schutzgebiet für Eidechsen, sowie Nisthilfen für Insekten aufgewertet und angelegt. Es sind noch Nisthilfen für bodenbrütende Insekten in der Planung. Die Wildblumenwiese ändert jedes Jahr ihr Gesicht und bietet außerdem noch Schutz und Nahrung für Vögel und andere Tiere.

3-4 Parkplätze direkt vor dem Garten und direkt an der Straße, Parkplatz am Friedhof nutzen.



**Alter des Gartens:
7 Jahre**

**Größe des Gartens:
600 m²**

Wegbeschreibung:

Von Mühlacker kommend,
kurz vor Lomersheim,
rechts vom Friedhof
Sankt Peter.

Parkplätze:
Hunde erlaubt:

Vereinsaktion

**MÜHLACKER SUMMT
ELVIRA STRIEGEL**

Hoehenstr. 20
75417 Mühlacker
Enzkreis / Pforzheim



Alter des Gartens:
25 Jahre

Größe des Gartens:
200 m²

Wegbeschreibung:

Direkt in der Finkenstr. 1
in Ölbronn.

Bewirtung:

14.06.26 11-17 UHR TAGE DER OFFENEN GARTENTÜR 2026

Ziergarten

Staudenbeete, Rosen, Teich oder Bachlauf, Laube/ Pavillon/
Sitzecke.

Gewachsener Ziergarten, viele Dekoelemente und ein paar
Sitzplätze.

ERICA GEIGER

Finkenstr. 1
75248 Ölbronn-Dürrn
Enzkreis/ Pforzheim





14.06.26 11-17 UHR TAGE DER OFFENEN GARTENTÜR 2026

Ziergarten

Staudenbeete, Teich oder Bachlauf, Naturgartenelemente, Nisthilfen/ Insektenhotel.

Naturbelassen. Viele alte Steintröge. Staudengarten. Naturgarten.



Alter des Gartens:
30 Jahre

Größe des Gartens:
600 m²

Wegbeschreibung:

Garten direkt am Haus.

Parkplätze:
Hunde erlaubt:

HORST MAIER

Schönblickstr 36
75428 Illingen Schützingen
Landkreis Enzkreis/
Pforzheim



14.06.26 11-17 UHR TAGE DER OFFENEN GARTENTÜR 2026

Obstgarten

Obstbäume, Beerenobst, Kräuterschnecke/-beet, Nisthilfen/
Insektenhotel, Laube/ Pavillon/ Sitzecke.

Neben dem Haus an der Straße ein ca. 150 qm großer
Bauerngarten mit Heil- und Gewürzpflanzen, historischen Rosen,
einer Fachwerk-Gartenlaube und einer großen Pergola.

**Alter des Gartens:
5 Jahre**

**Größe des Gartens:
2000 m²**

Wegbeschreibung:

Im historischen Ortskern
von Schützingen direkt
gegenüber der Kirche.

Bewirtung:

Parkplätze:

Kinderprogramm:

Hunde erlaubt:

WC:

Kaffee & Kuchen

**LUISE UND MANFRED
LÜTTMANN**

Hauptstraße 42
75428 Illingen-Schützingen
Landkreis Enzkreis/
Pforzheim



14.06.26 11-17 UHR TAGE DER OFFENEN GARTENTÜR 2026

Ziergarten

Ziersträucher, Rosen, Teich oder Bachlauf, Laube/ Pavillon/
Sitzecke.

Ein ausschließlich genutzter Ziergarten, in klaren Formen
gegliedert.

Inszenierung von Wasser, u.a. Teich mit Fischen, Wasserbecken
mit ruhiger Oberfläche, Schöpfbrunnen mit gleichmäßigem
Plätschern etc.

**Alter des Gartens:
7 Jahre**

**Größe des Gartens:
350 m²**

MARION DIESTL UND KURT KLITICH

Fischeräckerstr. 48
75417 Mühlacker-
Lomersheim
Landkreis Enzkreis/
Pforzheim



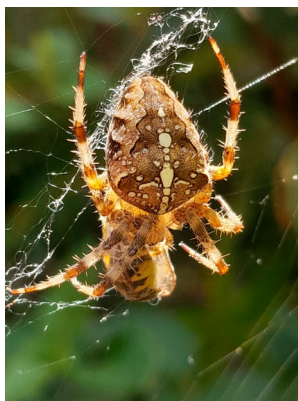

14.06.26 11-17 UHR TAGE DER OFFENEN GARTENTÜR 2026

Naturgarten

Obstbäume, Rosen, Naturgartenelemente.

Der große Garten mitten in der Pforzheimer Nordstadt wird geprägt von Obstbäumen, großen Laub- und Nadelgehölzen, Hecken und alten Rosen. Die schattigen und sonnigen Bereiche der Wiese wandeln sich im Jahreslauf und beheimaten u.a. zwei Orchideenarten. Neben verschiedenen Wildkräutern leben hier zahlreiche Arten von Wildbienen, Wanzen und Spinnen neben Eichhörnchen, Vögeln und Fledermäusen.

Die Artenvielfalt des Gartens zeigt ein Projekt:

<https://www.inaturalist.org/projects/karo-1-artenvielfalt-mitten-in-der-stadt>



**Alter des Gartens:
100 Jahre**

**Größe des Gartens:
930 m²**

Wegbeschreibung:

Am Wendehammer der
Sackgasse (Karolingerstr.)
hinter der Nordstadtschule.

Parkplätze:
Hunde erlaubt:

MIRIAM HAIDLE

Karolingerstr. 1
75177 Pforzheim
Landkreis
Enzkreis/Pforzheim



14.06.26 11-17 UHR TAGE DER OFFENEN GARTENTÜR 2026

Ziergarten

Staudenbeete, Rosen, Teich oder Bachlauf.

3 kleine Teiche mit Seerosen.

Rosen in Sorten.

Naturgarten-Bereiche.



**Alter des Gartens:
30 Jahre**

**Größe des Gartens:
1200 m²**

Parkplätze:

**Hanglage!
Viele Treppen**

WOLFGANG FLATTICH

Kappelhalde 11
75446 Wiernsheim
Ortsteil Iptingen
Landkreis Enzkreis/
Pforzheim



21.06.26 11-17 UHR
28.06.26 11-17 UHR
TAGE DER OFFENEN
GARTENTÜR 2026

Staudengarten

Gemüsebeete/ Hochbeete, Staudenbeete, Rosen, Teich oder Bachlauf, Laube/ Pavillon/ Sitzecke.

Garten auf 3 Ebenen.

Trockenmauern, Hecken, Rosen, Stauden, Gartendeko, Teich mit Bachlauf, Pergola.



Alter des Gartens:
40 Jahre

Größe des Gartens:
1000 m²

Wegbeschreibung:

An der Haustüre vorbei und die Stahlterasse hoch.

Bewertung:

WOLFGANG SCHWEIKERT

Kieselbronner Str. 24
75417 Mühlacker- Enzberg
Landkreis Enzkreis/
Pforzheim



21.06.26 11-17 UHR TAGE DER OFFENEN GARTENTÜR 2026

Naturgarten

Gemüsebeete/ Hochbeete, Staudenbeete, Rosen, Teich oder Bachlauf, Naturgartenelemente.

Vielfältiger Hausgarten mit Schwimmteich.



Alter des Gartens:
36 Jahre

Größe des Gartens:
5000 m²

Wegbeschreibung:

Seilerbahn 16.

- Parkplätze:**
- Hunde erlaubt:**
- Barrierefrei:**
- WC:**

ADELHEID TESCHNER

Seilerbahn
75443 Ötisheim
Landkreis Enzkreis/
Pforzheim



21.06.26 11-17 UHR TAGE DER OFFENEN GARTENTÜR 2026

Naturgarten

Obstbäume, Beerenobst, Gemüsebeete/ Hochbeete, Teich oder Bachlauf, Nisthilfen/ Insektenhotel.

Naturgarten am Hang (zertifiziert von "Natur im Garten") mit vielen Sandsteinen, Lavendelbeet, mediteranes Kräuterbeet, Reben, begrünte Garage, Himbeerhecke, großer Teich (ohne Fische), 6 Hochbeete, Feigenbaum, Terrasse.



Alter des Gartens:
10 Jahre

Größe des Gartens:
300 m²

Wegbeschreibung:

Am Ortseingang Dietlingen von Ellmendingen kommend die erste Straße links hoch. Straße nach oben, leichte Links- und Rechtskurve, nach 200 links (graues Haus mit Pultdach). Der Garten ist in einer Sackgasse ohne Parkmöglichkeit direkt am Haus. Parkmöglichkeiten a.d. Straße vorhanden (Fußweg 100 m).

Parkplätze:

Hunde erlaubt:

**ANDREA UND DANIEL,
SCHÄFER/ BIENIA**

Schlattenseil 25
75210 Keltern
Landkreis Enzkreis/
Pforzheim



21.06.26 11-17 UHR TAGE DER OFFENEN GARTENTÜR 2026

Bauerngarten

Obstbäume, Beerenobst, Gemüsebeete/ Hochbeete, Laube/
Pavillon/ Sitzecke.

Historische Gartenanlage mit 2.200 qm. Davon sind 300 qm
Gemüse-, Kräuter- und Staudengarten. Die Neuanlage des
Pfarrgartens erfolgte im Zuge der Renovierung des Pfarrhauses im
Jahr 2006. Der Garten wird in Gemeinschaftsarbeit gepflegt von
Mitgliedern der katholischen Kirchengemeinde und des
Förderverein Sebastianskirche, liegt zentral und idyllisch inmitten
historischer Gebäude, ist frei zugänglich, barrierefrei und zu jeder
Jahreszeit ein Genuss.

Das vorhandene WC ist klein und nicht behindertengerecht.

**Alter des Gartens:
20 Jahre**

**Größe des Gartens:
2200 m²**

Wegbeschreibung:

Kirche / Rathaus sind
Parkplätze, Richtung
Pfarrhaus/ Kirch-gasse,
dann rechts i. d.
Pfarrgarten oder über die
Hintere Dorfstraße zu Fuß
in die Kirchgasse vor dem
Pfarrhaus links in den
Pfarrgarten.

Bewirtung:

Parkplätze:

Hunde erlaubt:

Barrierefrei:

WC:

Vereinsaktion

**PFARRGARTENTEAM MIT
OGV NEUHAUSEN E.V.
ANNETTE SCHMID**

Pforzheimer Straße 22
75242 Neuhausen

Enzkreis/ Pforzheim



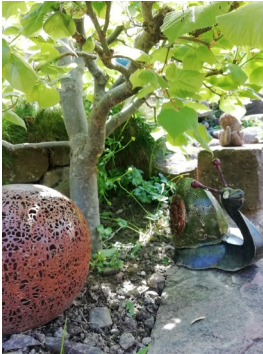

21.06.26 11-17 UHR TAGE DER OFFENEN GARTENTÜR 2026

Naturgarten

Obstbäume, Beerenobst, Rosen, Teich oder Bachlauf, Laube/
Pavillon/ Sitzecke.

Kleiner aber feiner Garten ohne Rasen.
Auf Kinder muss aufgepasst werden wegen Teich.

Alter des Gartens:
15 Jahre

Größe des Gartens:
460 m²

Wegbeschreibung:

Friedhof Wimsheim, rechts
den Lohweg hoch bis
Hausnummer 17. Rechts
am Haus vorbei. Parken
vor dem Haus, an der
Straße.

Bewirtung:

Parkplätze:

Hunde erlaubt:

WC:

Vereinsaktion

**OGV WIMSHEIM/
FRIOLZHEIM
HEIDI MAUCH**

Lohweg 17
81299 Wimsheim
Landkreis Enzkreis/
Pforzheim



21.06.26 11-17 UHR TAGE DER OFFENEN GARTENTÜR 2026

Ziergarten

Ziersträucher, Staudenbeete, Rosen, Teich oder Bachlauf, Laube/
Pavillon/ Sitzecke.

Geradlinig gestalteter Garten mit geometrischen Formen.
Rechteckiger Teich, Brunnen, Eibenhecken, Buchskugeln,
Staudenbeete, Hortensien, Bäume und Sträucher (auch seltene).
Kompostecke, aber auch Kunst im Garten.

Kleine Bewirtung (Selbstbedienung) mit Kuchen und Getränken.



Alter des Gartens:
27 Jahre

Größe des Gartens:
800 m²

Wegbeschreibung:

Ortsteil Schwann, Richtung
Schwanner Warte,
Umleitungen beachten.
Parken längs des Gartens
an der Hecke auf der
Straße möglich
Barrierefreier Zugang ist
möglich.

Bewirtung:
Hunde erlaubt:

**INGRID KAUFF &
THOMAS LEIDEMER**

Teinachstr. 5
75334 Straubenhardt
Landkreis
Enzkreis/Pforzheim



28.06.26 11-17 UHR TAGE DER OFFENEN GARTENTÜR 2026

Naturgarten

Obstbäume, Staudenbeete, Rosen, Teich oder Bachlauf, Naturgartenelemente.

Kunst und Natur. Ein Ort für Hummeln. Wildbienen und Honigbienen und für Menschen zum stillen Beobachten und zum Gespräch.



**Alter des Gartens:
100 Jahre**

**Größe des Gartens:
250 m²**

Wegbeschreibung:

Kernstadt Mühlacker, der Garten ist am Wohnhaus, Ecke Bergstraße/Hindenburgstraße 25, Parkmöglichkeiten: Hindenburgstraße und hinter dem Umlandbau.

Bewirtung:

Hunde erlaubt:

Z.T.Barrierefrei:

SIGRID BAUMGÄRTNER

Hindenburgstraße 25
75417 Mühlacker
Landkreis Enzkreis
Pforzheim



28.06.26 11-17 UHR TAGE DER OFFENEN GARTENTÜR 2026

Ziergarten

Gemüsebeete/ Hochbeete, Kräuterschnecke/-beet, Teich oder Bachlauf, Laube/ Pavillon/ Sitzecke.

Im Mittelpunkt des Gartens steht der Schwimmteich. Das Wasser wird natürlich über Pflanzen gereinigt. Als Sichtschutz ist der Teich am Rand mit verschiedenen Gräsern bepflanzt. Im angrenzenden Bereich ist ein Hühner Gehege mit 6 Hühnern für den Eigenverbrauch. Hier gibt es auch einen kleinen Nutzgarten mit zwei Hochbeete und einer Feuerstelle mit Sitzgelegenheiten.

Auf der Terrasse wurde eine Außenküche mit Gas- und Holzkohlegrill aus Backsteinen gemauert.

Der Kühlschrank mit kühlen Getränken sowie ein Spülbecken dürfen natürlich nicht fehlen.



Alter des Gartens:
4 Jahre

Größe des Gartens:
250 m²

Wegbeschreibung:

Neben dem Wohnhaus ist der Eingang zum Garten.

Bewirtung:

Parkplätze:

Barrierefrei:

WC:

DOMINIK BADER

Steiner Str. 34
75203 Königsbach-Stein
Landkreis Enzkreis/
Pforzheim



28.06.26 11-17 UHR TAGE DER OFFENEN GARTENTÜR 2026

Gemeinschaftsgarten

Beerenobst, Gemüsebeete/ Hochbeete.

Der Garten gehört zum Pfarrhaus der ev. Kirche und wurde derzeit nicht genutzt, daher öffnen wir diesen Garten für Menschen, die keinen Zugang zu einem eigenen Garten haben.

Wir starten ganz neu mit einem Gemeinschaftsgarten in Ispringen.

Zeitgleich findet das Gemeindefest der dv. Kirche im Pfarrhof vor dem Gemeinschaftsgarten statt.



Alter des Gartens:
Neu

Größe des Gartens:
200 m²

Wegbeschreibung:

Es handelt sich um den Pfarrgarten hinter dem Pfarrhaus in der Brunnenstraße 4 in Ispringen.

Bewirtung:
Kinderprogramm:
WC:

SONJA FEITER

StraßeBrunnenstr. 4
75228 Ispringen
Landkreis Enzkreis/
Pforzheim



05.07.26 11-17 UHR TAGE DER OFFENEN GARTENTÜR 2026

Ziergarten

Obstbäume, Ziersträucher, Staudenbeete, Rosen, Teich oder Bachlauf.

Hausgarten, herrliche Aussichtslage. Vor 10 J. wurde der alte verwilderte Garten komplett gerodet und neu angelegt.

Großer Teich, verschiedene Sitzbänke, große alte Rhododendren, Bäume, Buchs, Staudenbeete, verschiedene Rosen, bepflanzte Steintröge, kleiner Obstgarten, Rasenflächen am Hang, terrassenförmig mit Trockenmauern angelegt.

Alter des Gartens:
10 Jahre

Größe des Gartens:
2000 m²

Wegbeschreibung:

Im Ortskern von Grunbach (oberhalb Rathaus) in Allmendweg einbiegen, bis fast zum Ende folgen, linke Seite, gegenüber einer Wiese, befindet sich der Garten direkt ums Haus herum. Eingang durch das ausgeschilderte Törchen!!! Bitte Vorsicht bei der unebenen, steilen Naturstein-Treppe an der Hausecke, die in den Garten führt!!!

Parkplätze:
Hunde erlaubt:

**CORINNA UND STEFFEN,
FRIEDLEIN**

Ostendstr. 4
75331 Engelsbrand
Landkreis Enzkreis /
Pforzheim



05.07.26 11-17 UHR TAGE DER OFFENEN GARTENTÜR 2026

Staudengarten

Staudenbeete. Naturnahe standortgerechte Staudengemeinschaften.

Parkplätze sind in der Nähe.

Der Zugang zum Garten führt über eine niedrige Stufe.

Wahrscheinlich werde ich spontan bewirten.

Alter des Gartens:
30 Jahre

Größe des Gartens:
200 m²

Wegbeschreibung:
Im Wohngebiet
laut Adresse.

Hunde erlaubt:
Barrierefrei:
WC:

GERLINDE ROOS

Eichenstr. 12
75248 Ölbronn-Dürren

Enzkreis/ Pforzheim



05.07.26 11-17 UHR TAGE DER OFFENEN GARTENTÜR 2026

Ziergarten

Obstbäume, Ziersträucher, Kräuterschnecke/ Kräuterbeet, Staudenbeete, Sommerblumen, Rosen, Teich, Kunst im Garten, Nisthilfen/ Insektenhotel, Sitzecken, Garten in schöner Hanglage zu angrenzendem Gemeindewald.



Alter des Gartens:
52 Jahre

Größe des Gartens:
750 m²

Parkplätze:
Hunde erlaubt:
WC:

INGE WALTHER

Haselweg 49
75228 Ispringen
Landkreis
Enzkreis / Pforzheim



05.07.26 11-17 UHR TAGE DER OFFENEN GARTENTÜR 2026

Naturgarten

Gemüsebeete/ Hochbeete, Rosen, Teich oder Bachlauf,
Naturgartenelemente, Nisthilfen/ Insektenhotel.

Naturgarten mit Gestaltungselementen.



Alter des Gartens:
10 Jahre

Größe des Gartens:
100 m²

Wegbeschreibung:

Sackgasse, kaum
Parkplätze. Zugang über
Marktstr. Durchgang
zwischen Hausnummer 24
und 26.

Parkplätze:

WC:

ROLAND WEIß

Bachstr. 15
75196 Remchingen
Landkreis
Enzkreis / Pforzheim